



**LES 7 ET 8 NOVEMBRE 2025**

DIAGNOSTIC, EXPERTISE ET INTERACTIVITÉ

**Pour vous inscrire:**

+33 1 40 58 14 28

formation@medical-professionals.com

**ou visitez notre site web:**

www.medical-professionals.com

**Adresse**

Paris, France

53 Rue de Maubeuge 75009

 medicalprofessionalssas

 medicalprofessionalssas

 medical-professionals-sas

 MedicalProfessionalsRefiningRadiology

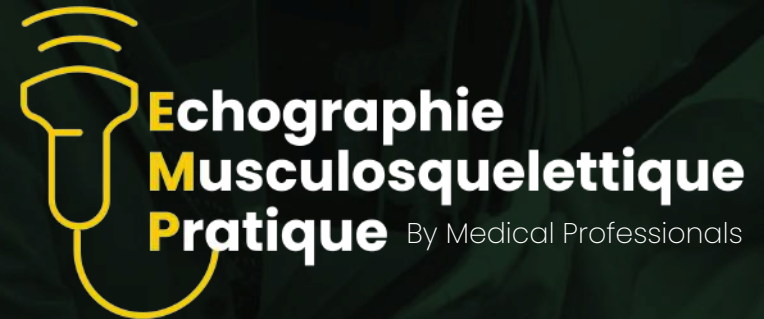

**LES 7 ET 8 NOVEMBRE 2025**

**ÉCHOGRAPHIE PRATIQUE DU MEMBRE INFÉRIEUR  
PAR LE DR JEAN LOUIS BRASSEUR**

Si vous êtes radiologue , cette formation peut être prise en charge par le DPC! n° référence: 78282425039



Nous sommes certifiés Qualiopi au titre de la ou des catégories d'actions suivantes : actions de formation (0F – L.6313-1 – 1°)

## OBJECTIFS

- ✓ **Identifier** les signes échographiques spécifiques des pathologies courantes du membre inférieur
- ✓ **Acquérir** les techniques nécessaires pour diagnostiquer rapidement les lésions aiguës (ruptures tendineuses et musculaires, entorses sévères) grâce à l'échographie.
- ✓ **Développer** la capacité à ajuster les protocoles d'examen échographique en fonction du contexte clinique

## PUBLIC CONCERNÉ

- ✓ Radiologues - la formation peut être prise en charge par le DPC! n° référence: 78282425039
- ✓ Médecins Généralistes ou Spécialisés ayant un diplôme en échographie - prise en charge possible par l'OPCO et le FAF-PM

## EMP D'UN COUP D'OEIL

- ✓ Plus de 15 heures d'enseignement dispensées par un expert reconnu
- ✓ 2/3 du temps de formation dédié à l'exercice pratique sur échographe
- ✓ Prise en charge totale possible par le DPC
- ✓ 2 déjeuners et 4 pauses café
- ✓ 15 jours d'accès à notre formation complète écho MSK en e-learning: Pour aller plus loin dans l'optimisation de vos connaissances, découvrez tous nos autres cours et vidéos (membre supérieur, etc...)

## DATE ET LIEU:

- ✓ Ibis Paris 17 Clichy-Batignolles 10 Rue Bernard Buffet – 75017 Paris – France
- ✓ 7-8 Novembre 2025



## INTERVENANT

### Radiologue : Dr Jean-Louis BRASSEUR

Le docteur **Jean-Louis BRASSEUR** a obtenu son diplôme de médecin radiologue à la faculté de Louvain en Belgique et devient, en 1979, chef du service de radiologie et d'échographie au Centre Hospitalier du Grand Hornu (Belgique).

Il s'installe en France en 1981 où il débute son activité libérale. En 1990, il devient attaché à l'hôpital St Louis puis au GH Pitié-Salpêtrière.

En 2004, il débute son activité de radiologue à l'Insep. Il est le fondateur du GEL (Groupement des échographistes de l'appareil locomoteur), ancien président de la Société d'Imagerie Musculosquelettique (SIMS) et ancien membre du CA de la société française de radiologie, délégation IDF.

Il a été chargé d'enseignement à la faculté Paul et Marie Curie et à la Faculté des Sts Pères, relecteur de plusieurs revues scientifiques et est l'auteur de 29 livres et de plus de 100 publications scientifiques.

Il est actuellement associé au groupe IMPF (Imagerie Médicale de la Plaine de France) depuis 2017, chargé d'enseignement à l'APHP, médecin échographiste au PSG et responsable de la surveillance échographique des tournois de tennis de Roland-Garros et de Bercy, ainsi que de l'enseignement du module d'échographie de l'appareil locomoteur au Diplôme Inter Universitaire national.

# PROGRAMME DE LA FORMATION

Jour 1 – Vendredi 7 Novembre

8h30 -10h30

Chapitre 1: Echographie de la Hanche en Urgence

45 MIN THEORIE

1 HEURE 15 MIN PRATIQUE

- Synovite aigue de la coxofémorale
- Bursite du psoas
- La hernie étranglée
- Désinsertion tendineuse (antérieure, latérale, postérieure)
- Pathologie tendineuse microcristalline aiguë

Pause 15 min

10h45 - 12h45

Chapitre 1: Echographie de la Hanche Diagnostique

45 MIN THEORIE

1 HEURE 15 MIN PRATIQUE

- Coxarthrose et lésions labrales
- Tendinopathies et enthésopathies
- Pathologies herniaires
- La pubalgie
- Les douleurs fessières

13h45 - 16h45

Chapitre 2: Echographie du Genou en Urgence

1 HEURE THEORIE

2 HEURES PRATIQUE

- Entorse des ligaments collatéraux
- Lésion aiguë du ligament croisé postérieur
- Comment dépister une rupture récente du LCA ?
- Rupture de l'appareil extenseur
- Lésions tendineuses aiguës latérales et médiales
- Rupture d'un kyste poplité

Pause 15 min

17h00 - 19h00

Chapitre 2: Echographie du Genou Diagnostique

45 MIN THEORIE

1 HEURE 15 MIN PRATIQUE

- Entorse des ligaments collatéraux
- Lésion aiguë du ligament croisé postérieur
- Comment dépister une rupture récente du LCA ?
- Rupture de l'appareil extenseur
- Lésions tendineuses aiguës latérales et médiales
- Rupture d'un kyste poplité

# PROGRAMME DE LA FORMATION

Jour 2 – Samedi 8 Novembre

8h30 -10h30

Chapitre 3: Echographie de la Cheville et du Pied en Urgence

45 MIN THEORIE

1 HEURE 15 MIN PRATIQUE

- Les entorses de la cheville en urgence
- La rupture du tendon d'Achille
- La rupture des autres tendons de la cheville
- La rupture de l'aponévrose plantaire
- Signes de lésion osseuse et articulaire post-traumatique

Pause 15 min

10h45 - 12h45

Chapitre 3: Echographie de la Cheville et du Pied Diagnostique

45 MIN THEORIE

1 HEURE 15 MIN PRATIQUE

- Echographie des tendinopathies et enthésopathies
- Echographie d'une douleur plantaire
- Echographie d'une douleur de l'avant-pied

Pause déjeuner: 1 heure

13h45 - 16h45

Chapitre 4 - Echographie des lésions Musculaires Récentes

45 MIN THEORIE

1 HEURE 15 MIN PRATIQUE

- Les adducteurs
- Le droit fémoral
- Les ischiojambiers
- Le mollet (tennis-leg)

Pause 15 min

17h00 - 18h30

Chapitre 4 - Echographie Diagnostique des lésions Musculaires

30 MIN THEORIE

1 HEURE PRATIQUE

- Echographie de la cicatrisation des lésions musculaires
- Les séquelles de lésions musculaires et leurs conséquences

ECHOGRAPHIE MUSCULOSQUELETTIQUE PAR JEAN LOUIS BRASSEUR

Genou Face antérieure

MEDICAL PROFESSIONALS IMPF

## Echographie du Genou

- Face antérieure
- Face médiale
- Face latérale
- Creux poplité



# 1/3 THEORIE



# 2/3 PRATIQUE

## FRAIS D'INSCRIPTION

- ✓ **1299€** jusqu'au 8 juillet 2025
- ✓ **1450€** après cette date

## COMMENT FINANCER CETTE FORMATION:

### 1- Inscription via le DPC: *Destiné exclusivement aux radiologues*

Ne payez rien, 0€! Et recevez une indemnisation de 720€ pour ces deux jours de formation.  
<https://www.medical-professionals.com/fr/echographie-musculosquelettique-pratique/>

### 2-Prise en charge possible par l'OPCO :

*Ouvert à toute l'audience de l'événement*

Demandez votre devis sur: [formation@medical-professionals.com](mailto:formation@medical-professionals.com)

### 3- Autofinancement et possibilité de remboursement par crédit d'impôt:

*Ouvert à toute l'audience de l'événement*

Inscrivez-vous immédiatement et sécurisez votre place :

<https://www.medical-professionals.com/fr/echographie-musculosquelettique-pratique/>

## POLITIQUE D'ANNULATION

Le délai limite d'annulation est de 30 jours avant la date du premier jours (18 Septembre 2024)

En cas d'annulation de l'inscription par le client avant ce délai, un remboursement complet, moins une somme forfaitaire correspondant à 20% de l'inscription pour frais administratifs, sera effectué. Prenant en compte qu'aucun remboursement ne sera possible pour les annulations effectuées après cette date limite.

Nous sommes référencés par le DPC (n°7828) et certifiés Qualiopi au titre de la ou des catégories d'actions suivantes : actions de formation (0F - L.6313-1 - 1°).

Par conséquent, cette formation pourra être prise en charge par votre organisme de financement (OPCO, ANFH, ...).



Nous sommes certifiés Qualiopi au titre de la ou des catégories d'actions suivantes : actions de formation (0F - L.6313-1 - 1°)